FRANIMO

https://www.franimo.nl/te-koop/appartement/frankrijk/plaats/sete-34200/7292885/

appartement te koop Sète, Hérault (Frankrijk)

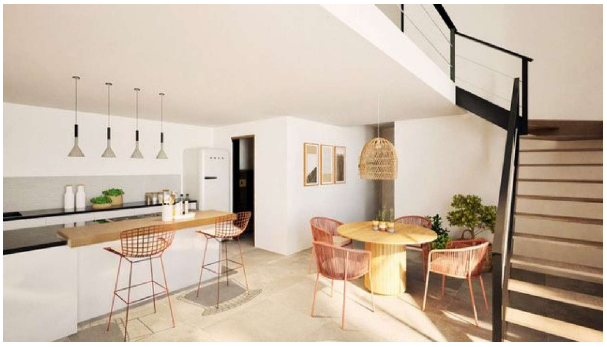

Appartement te koop in of nabij Sète in de Occitanië voor een bedrag van € 742.500 met een oppervlakte van 135 m2 met 4 kamers van makelaardij Cif le venise .

gegevens woning

Franimo id:	**7292885**
referentie:	**V6700097585**
nabij of in:	**Sète**
regio:	**Occitanië**
woningtype:	**appartement**
kamers:	**4**
opp. woning:	**135 m2**
opp. terrein:	**- m2**
prijs:	**€ 742.500**

contact

makelaar:	**Cif le venise**
naam:	**niet opgegeven**
spreekt:	**niet opgegeven**
telefoon:	**niet opgegeven**