FRANIMO

https://www.franimo.nl/te-koop/appartement/frankrijk/plaats/sete-34200/7218999/

appartement te koop Sète, Hérault (Frankrijk)

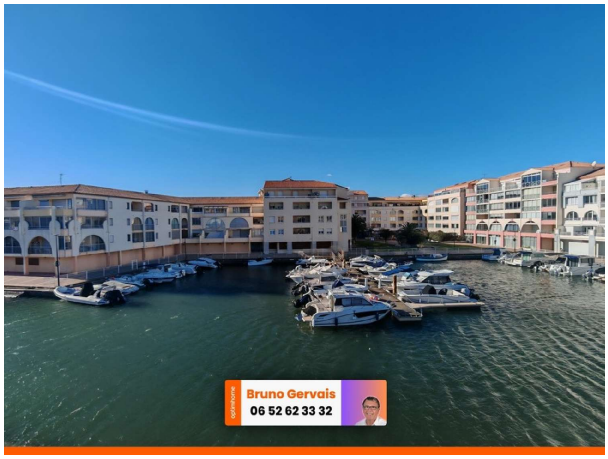

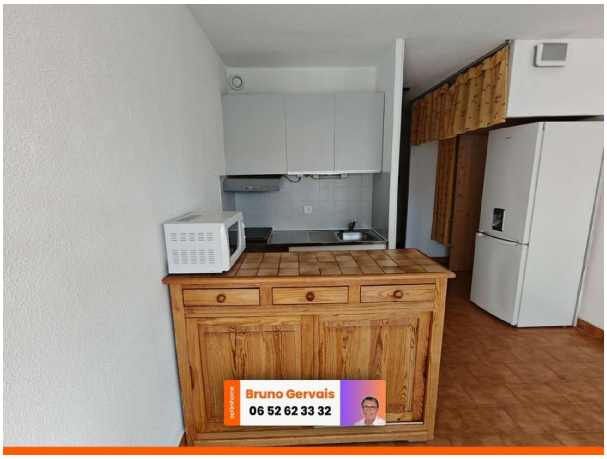

Appartement te koop in of nabij Sète in de Occitanië voor een bedrag van € 89.900 met een oppervlakte van 20 m2 met 1 kamers , dit onroerend goed object wordt u aangeboden door Bruno Gervais van makelaardij Optimhome Mauguio - Gervais .

gegevens woning

Franimo id:	**7218999**
referentie:	**830039847773**
nabij of in:	**Sète**
regio:	**Occitanië**
woningtype:	**appartement**
kamers:	**1**
opp. woning:	**20 m2**
opp. terrein:	**- m2**
prijs:	**€ 89.900**

contact

makelaar:	**Optimhome Mauguio - Gervais**
naam:	**Bruno Gervais**
spreekt:	**niet opgegeven**
telefoon:	**0652623332**