FRANIMO

https://www.franimo.nl/te-koop/appartement/frankrijk/plaats/schiltigheim-67300/7408199/

appartement te koop Schiltigheim, Bas-Rhin (Frankrijk)



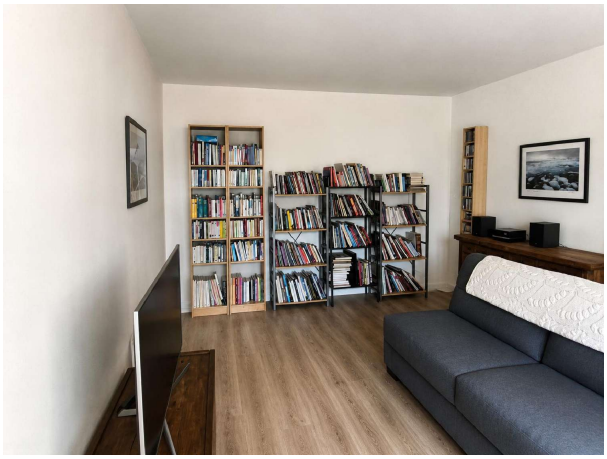

Appartement te koop in of nabij Schiltigheim in de Grand Est voor een bedrag van € 235.000 met een oppervlakte van 65 m2 met 3 kamers van makelaardij IDLR Christian thielges .

gegevens woning

Franimo id:	**7408199**
referentie:	**6712**
nabij of in:	**Schiltigheim**
regio:	**Grand Est**
woningtype:	**appartement**
kamers:	**3**
opp. woning:	**65 m2**
opp. terrein:	**- m2**
prijs:	**€ 235.000**

contact

makelaar:	**IDLR Christian thielges**
naam:	**niet opgegeven**
spreekt:	**niet opgegeven**
telefoon:	**niet opgegeven**