FRANIMO

https://www.franimo.nl/te-koop/appartement/frankrijk/plaats/sarreguemines-57200/7431920/

appartement te koop Sarreguemines, Moselle (Frankrijk)



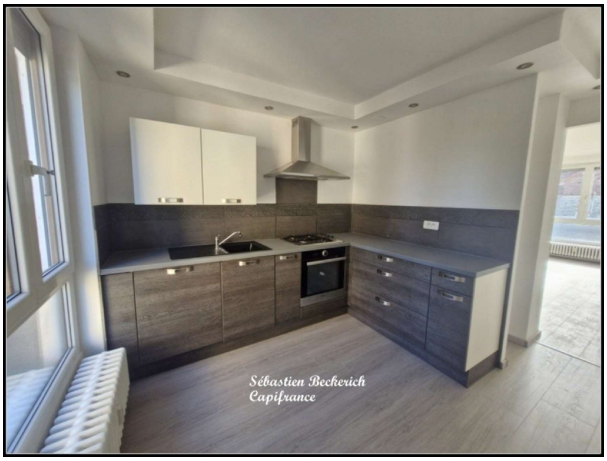

Appartement te koop in of nabij Sarreguemines in de Grand Est voor een bedrag van € 89.900 met een oppervlakte van 69 m2 met 4 kamers , dit onroerend goed object wordt u aangeboden door Beckerich van makelaardij Capifrance Beckerich .

gegevens woning

Franimo id:	**7431920**
referentie:	**340935363482**
nabij of in:	**Sarreguemines**
regio:	**Grand Est**
woningtype:	**appartement**
kamers:	**4**
opp. woning:	**69 m2**
opp. terrein:	**- m2**
prijs:	**€ 89.900**

contact

makelaar:	**Capifrance Beckerich**
naam:	**Beckerich**
spreekt:	**niet opgegeven**
telefoon:	**0680143864**