FRANIMO

https://www.franimo.nl/te-koop/appartement/frankrijk/plaats/sance-71000/7391979/

appartement te koop Sancé, Saône-et-Loire (Frankrijk)



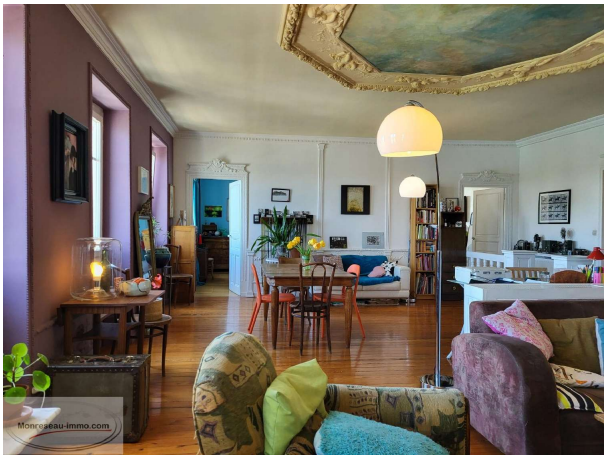

Appartement te koop in of nabij Sancé in de Bourgogne-Franche-Comté voor een bedrag van € 209.000 met een oppervlakte van 154 m2 met 5 kamers , dit onroerend goed object wordt u aangeboden door Yann Le Boydre van makelaardij Monreseau-immo.com .

gegevens woning

Franimo id:	**7391979**
referentie:	**0600711911**
nabij of in:	**Sancé**
regio:	**Bourgogne-Franche-Comté**
woningtype:	**appartement**
kamers:	**5**
opp. woning:	**154 m2**
opp. terrein:	**- m2**
prijs:	**€ 209.000**

contact

makelaar:	**Monreseau-immo.com**
naam:	**Yann Le Boydre**
spreekt:	**Engels, Frans**
telefoon:	**00 33 4 83 76 06 39**