FRANIMO

https://www.franimo.nl/te-koop/appartement/frankrijk/plaats/sanary-sur-mer-83110/7418222/

appartement te koop Sanary-sur-Mer, Var (Frankrijk)

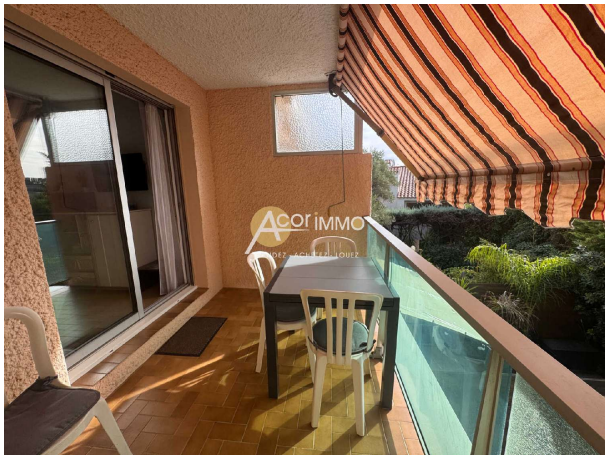


In Sanary-sur-Mer, in een gewilde woonwijk, ontdek dit charmante appartement in een kleine beveiligde residentie, ideaal gelegen op halve weg tussen het strand van Portissol en het stadscentrum. Het bevindt zich op de eerste verdieping en biedt een geoptimaliseerde ruimte: een slaaphoek met stapelbedden, een moderne douchekamer met toilet, een lichtrijke woonkamer met ingerichte kookhoek, evenals een aangenaam terras voor ontspanning. Een privéparkeerplaats vervolledigt het pand. Omkeerbare airconditioning. Verkocht volledig gemeubileerd. Gemeenschappelijke fietsenberging. Ideaal als tweede verblijf of voor een verhuurinvestering, dit pand combineert comfort, functionaliteit en een bevoorrechte ligging nabij het strand. Maandelijkse kosten: 62 EUR. Onroerendezaakbelasting: 646 EUR. Voor meer inlichtingen, neem contact met ons op. De informatie over de risico's waaraan dit pand blootgesteld is, is beschikbaar op de website Géorisques: (gebruik het formulier om te reageren)

gegevens woning

Franimo id:	**7418222**
referentie:	**4687AN**
nabij of in:	**Sanary-sur-Mer**
regio:	**Provence-Alpes-Côte d'Azur**
woningtype:	**appartement**
kamers:	**1**
opp. woning:	**- m2**
opp. terrein:	**- m2**
prijs:	**€ 179.900**

contact

makelaar:	**Bel'Maison**
naam:	**Louis Helsen**
spreekt:	**Engels, Frans, Nederlands**
telefoon:	**0032472515630**