FRANIMO

https://www.franimo.nl/te-koop/appartement/frankrijk/plaats/sainte-genevieve-des-bois-91700/7439644/

appartement te koop Sainte-Geneviève-des-Bois, Essonne (Frankrijk)



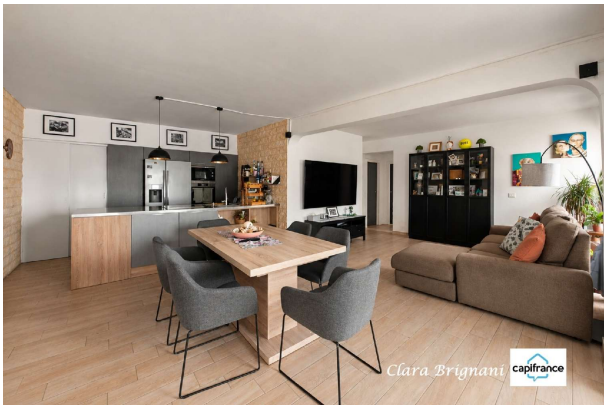

Appartement te koop in of nabij Sainte-Geneviève-des-Bois in de Ile-de-France voor een bedrag van € 395.000 met een oppervlakte van 97 m2 met 4 kamers , dit onroerend goed object wordt u aangeboden door Clara Brignani van makelaardij Capifrance Brignani .

gegevens woning

Franimo id:	**7439644**
referentie:	**340937152337**
nabij of in:	**Sainte-Geneviève-des-Bois**
regio:	**Ile-de-France**
woningtype:	**appartement**
kamers:	**4**
opp. woning:	**97 m2**
opp. terrein:	**- m2**
prijs:	**€ 395.000**

contact

makelaar:	**Capifrance Brignani**
naam:	**Clara Brignani**
spreekt:	**niet opgegeven**
telefoon:	**0670082459**