FRANIMO

https://www.franimo.nl/te-koop/appartement/frankrijk/plaats/saint-tropez-83990/7319246/

appartement te koop Saint-Tropez, Var (Frankrijk)



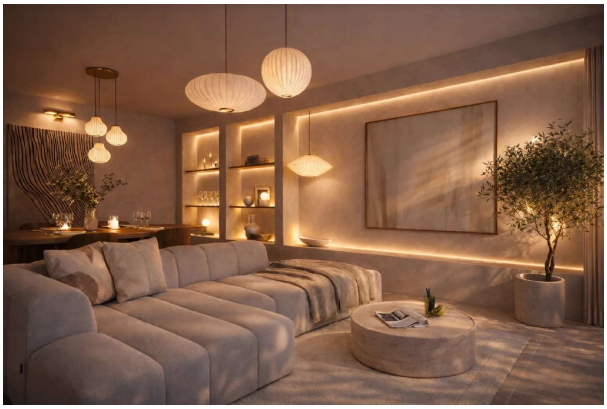

Appartement te koop in of nabij Saint-Tropez in de Provence-Alpes-Côte d'Azur voor een bedrag van € 2.450.000 met een oppervlakte van 85 m2 met 4 kamers en met een tuin of terrein van 235 m2 , dit onroerend goed object wordt u aangeboden door Tim Swannie van makelaardij Home Hunts .

gegevens woning

Franimo id:	**7319246**
referentie:	**HH-16126048**
nabij of in:	**Saint-Tropez**
regio:	**Provence-Alpes-Côte d'Azur**
woningtype:	**appartement**
kamers:	**4**
opp. woning:	**85 m2**
opp. terrein:	**235 m2**
prijs:	**€ 2.450.000**

contact

makelaar:	**Home Hunts**
naam:	**Tim Swannie**
spreekt:	**Engels, Frans**
telefoon:	**00 33 970 44 66 43**