FRANIMO

https://www.franimo.nl/te-koop/appartement/frankrijk/plaats/saint-maur-des-fosses-94100/7384110/

appartement te koop Saint-Maur-des-Fossés, Val-de-Marne (Frankrijk)

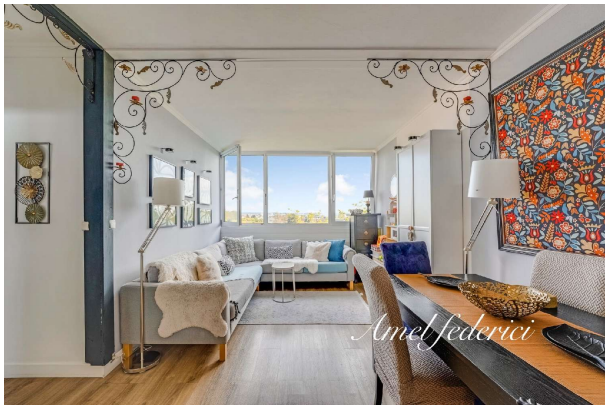



Appartement te koop in of nabij Saint-Maur-des-Fossés in de Ile-de-France voor een bedrag van € 269.000 met een oppervlakte van 55 m2 met 3 kamers , dit onroerend goed object wordt u aangeboden door Amel Federici van makelaardij Capifrance Federici .

gegevens woning

Franimo id:	**7384110**
referentie:	**340934288247**
nabij of in:	**Saint-Maur-des-Fossés**
regio:	**Ile-de-France**
woningtype:	**appartement**
kamers:	**3**
opp. woning:	**55 m2**
opp. terrein:	**- m2**
prijs:	**€ 269.000**

contact

makelaar:	**Capifrance Federici**
naam:	**Amel Federici**
spreekt:	**niet opgegeven**
telefoon:	**0764377039**