FRANIMO

https://www.franimo.nl/te-koop/appartement/frankrijk/plaats/saint-martin-le-noeud-60000/7392607/

appartement te koop Saint-Martin-le-Noeud, Oise (Frankrijk)

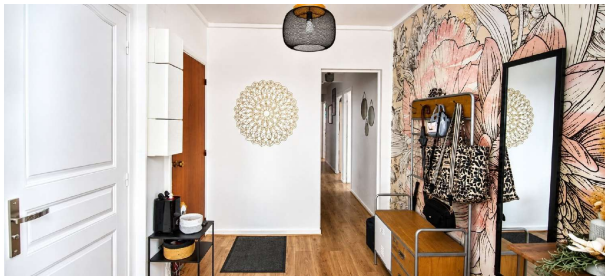


Appartement te koop in of nabij Saint-Martin-le-Noeud in de Hauts-de-France voor een bedrag van € 135.000 met een oppervlakte van 96 m2 met 5 kamers , dit onroerend goed object wordt u aangeboden door Laurent Dannet van makelaardij Capifrance Dannet .

gegevens woning

Franimo id:	**7392607**
referentie:	**340938825711**
nabij of in:	**Saint-Martin-le-Noeud**
regio:	**Hauts-de-France**
woningtype:	**appartement**
kamers:	**5**
opp. woning:	**96 m2**
opp. terrein:	**- m2**
prijs:	**€ 135.000**

contact

makelaar:	**Capifrance Dannet**
naam:	**Laurent Dannet**
spreekt:	**niet opgegeven**
telefoon:	**0743594785**