FRANIMO

https://www.franimo.nl/te-koop/appartement/frankrijk/plaats/saint-martin-d-heres-38400/7428963/

appartement te koop Saint-Martin-d'Hères, Isère (Frankrijk)



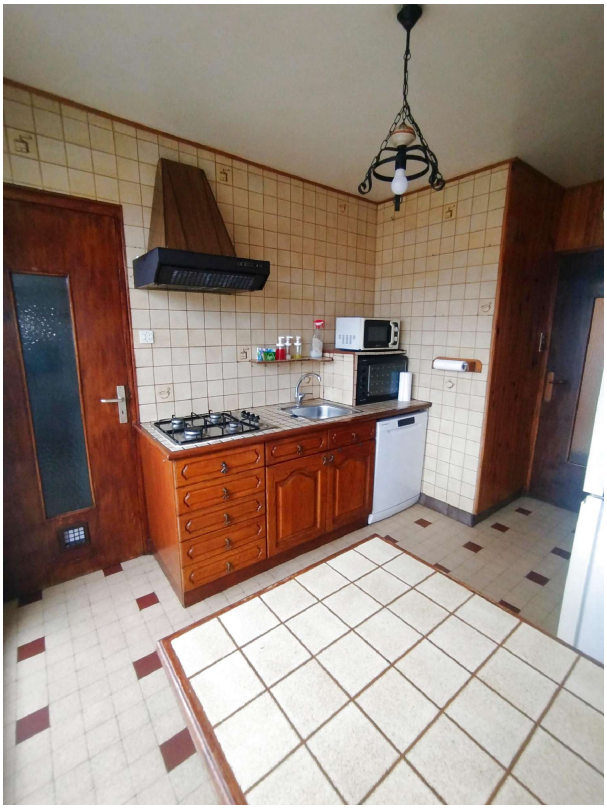

Appartement te koop in of nabij Saint-Martin-d'Hères in de Auvergne-Rhône-Alpes voor een bedrag van € 125.000 met een oppervlakte van 67 m2 met 4 kamers , dit onroerend goed object wordt u aangeboden door Marina Gemelgo van makelaardij Comptoir Immobilier de France .

gegevens woning

Franimo id:	**7428963**
referentie:	**V6870102201**
nabij of in:	**Saint-Martin-d'Hères**
regio:	**Auvergne-Rhône-Alpes**
woningtype:	**appartement**
kamers:	**4**
opp. woning:	**67 m2**
opp. terrein:	**- m2**
prijs:	**€ 125.000**

contact

makelaar:	**Comptoir Immobilier de France**
naam:	**Marina Gemelgo**
spreekt:	**Engels, Frans**
telefoon:	**00 33 4 66 53 33 72**