FRANIMO

https://www.franimo.nl/te-koop/appartement/frankrijk/plaats/saint-jeoire-74490/7405036/

appartement te koop Saint-Jeoire, Haute-Savoie (Frankrijk)

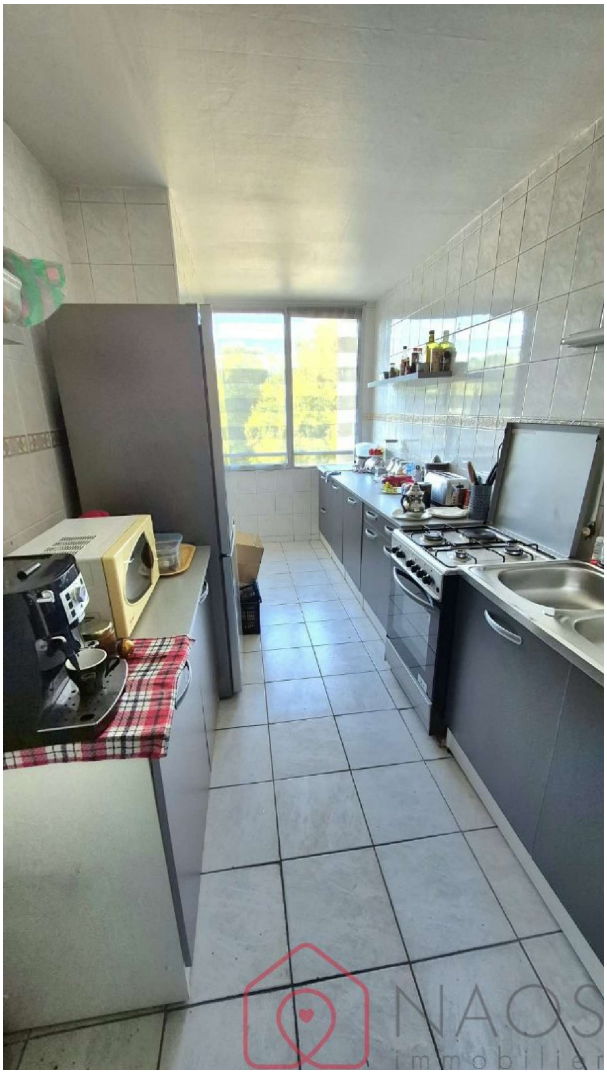

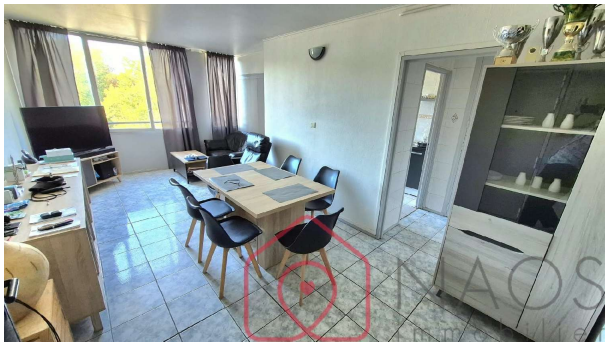

Appartement te koop in of nabij Saint-Jeoire in de Auvergne-Rhône-Alpes voor een bedrag van € 209.000 met een oppervlakte van 69 m2 met 4 kamers , dit onroerend goed object wordt u aangeboden door Naos van makelaardij Naos Immobilier .

gegevens woning

Franimo id:	**7405036**
referentie:	**75008155531**
nabij of in:	**Saint-Jeoire**
regio:	**Auvergne-Rhône-Alpes**

contact

makelaar:	**Naos Immobilier**
naam:	**Naos**
spreekt:	**Engels, Frans**
telefoon:	**00 33 9 51 93 43 21**

woningtype:	**appartement**
kamers:	**4**
opp. woning:	**69 m2**
opp. terrein:	**- m2**
prijs:	**€ 209.000**