FRANIMO

https://www.franimo.nl/te-koop/appartement/frankrijk/plaats/saint-jean-de-vedas-34430/7328404/

appartement te koop Saint-Jean-de-Védas, Hérault (Frankrijk)

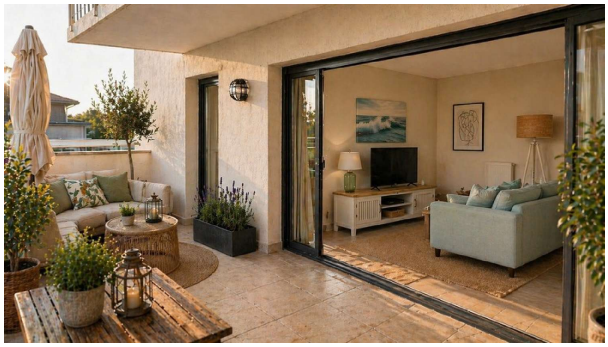


Appartement te koop in of nabij Saint-Jean-de-Védas in de Occitanië voor een bedrag van € 229.000 met een oppervlakte van 63 m2 met 3 kamers , dit onroerend goed object wordt u aangeboden door Marion Beniere van makelaardij Capifrance Beniere .

gegevens woning

Franimo id:	**7328404**
referentie:	**340933424560**
nabij of in:	**Saint-Jean-de-Védas**
regio:	**Occitanië**
woningtype:	**appartement**
kamers:	**3**
opp. woning:	**63 m2**
opp. terrein:	**- m2**
prijs:	**€ 229.000**

contact

makelaar:	**Capifrance Beniere**
naam:	**Marion Beniere**
spreekt:	**niet opgegeven**
telefoon:	**0782118731**