FRANIMO

https://www.franimo.nl/te-koop/appartement/frankrijk/plaats/saint-etienne-42000/7379831/

appartement te koop Saint-Étienne, Loire (Frankrijk)

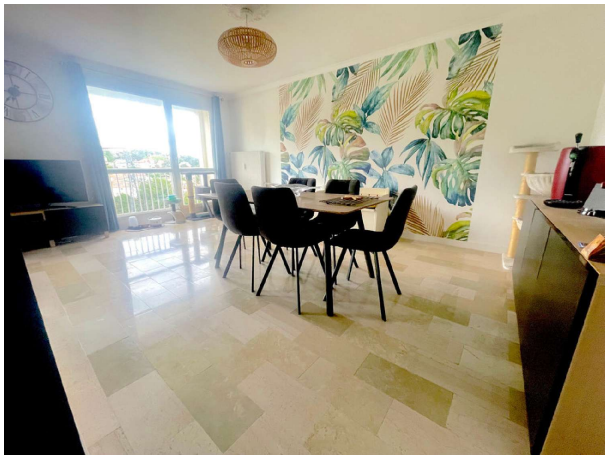


Appartement te koop in of nabij Saint-Étienne in de Auvergne-Rhône-Alpes voor een bedrag van € 105.000 met een oppervlakte van 82 m2 met 4 kamers , dit onroerend goed object wordt u aangeboden door Pierre Vialeton van makelaardij Capifrance Vialeton .

gegevens woning

Franimo id:	**7379831**
referentie:	**340935055796**
nabij of in:	**Saint-Étienne**
regio:	**Auvergne-Rhône-Alpes**
woningtype:	**appartement**
kamers:	**4**
opp. woning:	**82 m2**
opp. terrein:	**- m2**
prijs:	**€ 105.000**

contact

makelaar:	**Capifrance Vialeton**
naam:	**Pierre Vialeton**
spreekt:	**niet opgegeven**
telefoon:	**0699915029**