FRANIMO

https://www.franimo.nl/te-koop/appartement/frankrijk/plaats/saint-cyr-sur-loire-37540/7431926/

appartement te koop Saint-Cyr-sur-Loire, Indre-et-Loire (Frankrijk)



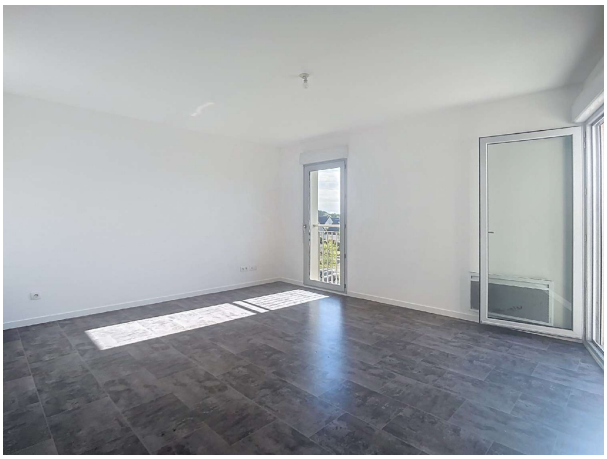

Appartement te koop in of nabij Saint-Cyr-sur-Loire in de Centre-Val de Loire voor een bedrag van € 176.550 met een oppervlakte van 77 m2 met 4 kamers , dit onroerend goed object wordt u aangeboden door Raphael Devineau van makelaardij Capifrance Devineau .

gegevens woning

Franimo id:	**7431926**
referentie:	**340931811477**
nabij of in:	**Saint-Cyr-sur-Loire**
regio:	**Centre-Val de Loire**
woningtype:	**appartement**
kamers:	**4**
opp. woning:	**77 m2**
opp. terrein:	**- m2**
prijs:	**€ 176.550**

contact

makelaar:	**Capifrance Devineau**
naam:	**Raphael Devineau**
spreekt:	**niet opgegeven**
telefoon:	**0648507181**