FRANIMO

https://www.franimo.nl/te-koop/appartement/frankrijk/plaats/saint-ave-56890/7228453/

appartement te koop Saint-Avé, Morbihan (Frankrijk)

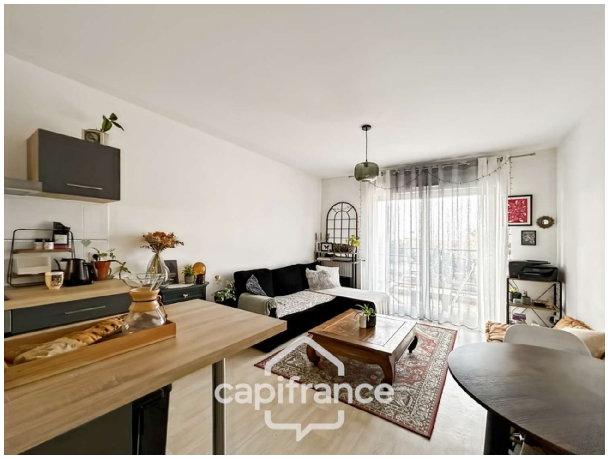

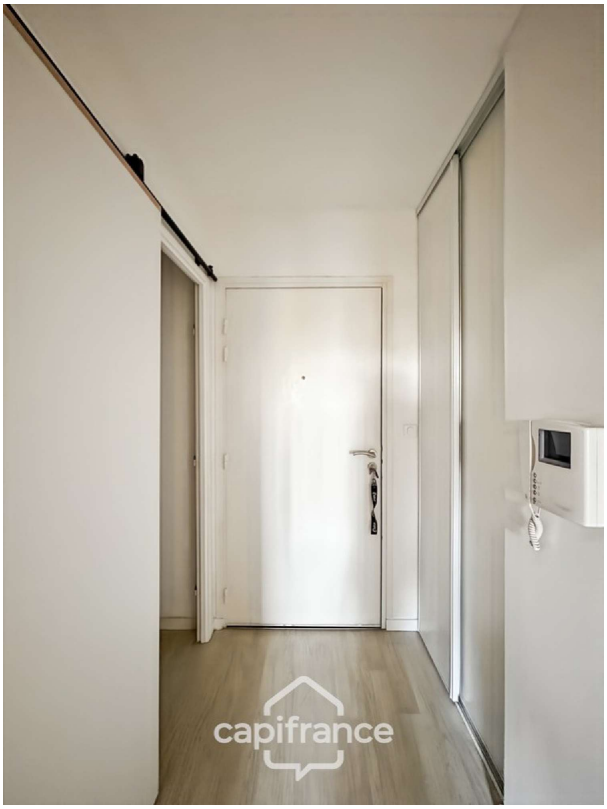

Appartement te koop in of nabij Saint-Avé in de Bretagne voor een bedrag van € 164.000 met een oppervlakte van 41 m2 met 2 kamers , dit onroerend goed object wordt u aangeboden door Alexandre Debuchy van makelaardij Capifrance Debuchy .

gegevens woning

Franimo id:	**7228453**
referentie:	**340933893367**
nabij of in:	**Saint-Avé**
regio:	**Bretagne**
woningtype:	**appartement**
kamers:	**2**
opp. woning:	**41 m2**
opp. terrein:	**- m2**
prijs:	**€ 164.000**

contact

makelaar:	**Capifrance Debuchy**
naam:	**Alexandre Debuchy**
spreekt:	**niet opgegeven**
telefoon:	**0675385631**