FRANIMO

https://www.franimo.nl/te-koop/appartement/frankrijk/plaats/saint-arnoult-14800/7403976/

appartement te koop Saint-Arnoult, Calvados (Frankrijk)



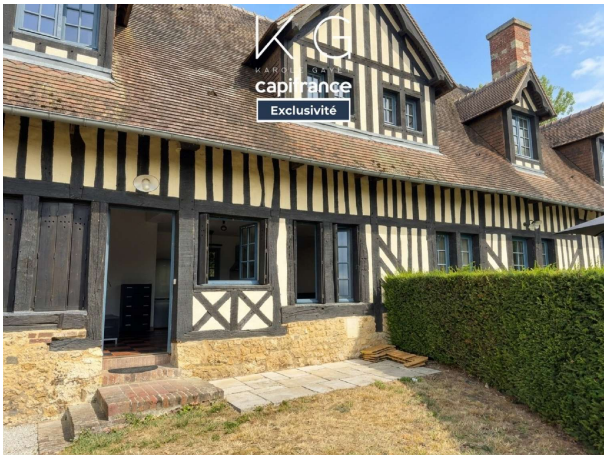

Appartement te koop in of nabij Saint-Arnoult in de Normandie voor een bedrag van € 232.000 met een oppervlakte van 46 m2 met 2 kamers , dit onroerend goed object wordt u aangeboden door Karole Gayet van makelaardij Capifrance Gayet .

gegevens woning

Franimo id:	**7403976**
referentie:	**340937030748**
nabij of in:	**Saint-Arnoult**
regio:	**Normandie**
woningtype:	**appartement**
kamers:	**2**
opp. woning:	**46 m2**
opp. terrein:	**- m2**
prijs:	**€ 232.000**

contact

makelaar:	**Capifrance Gayet**
naam:	**Karole Gayet**
spreekt:	**niet opgegeven**
telefoon:	**0786570265**