FRANIMO

https://www.franimo.nl/te-koop/appartement/frankrijk/plaats/saint-andre-de-l-eure-27220/7405923/

appartement te koop Saint-André-de-l'Eure, Eure (Frankrijk)

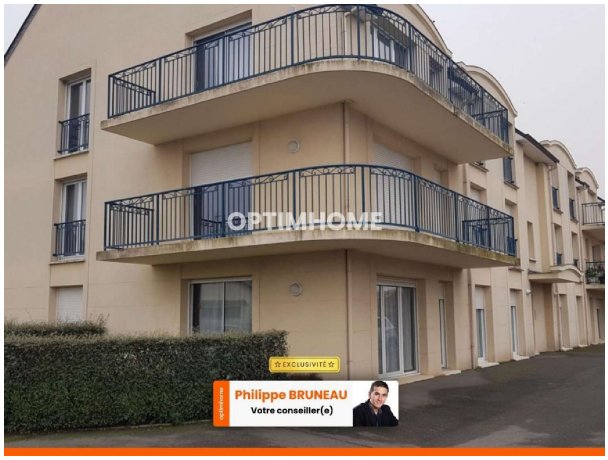

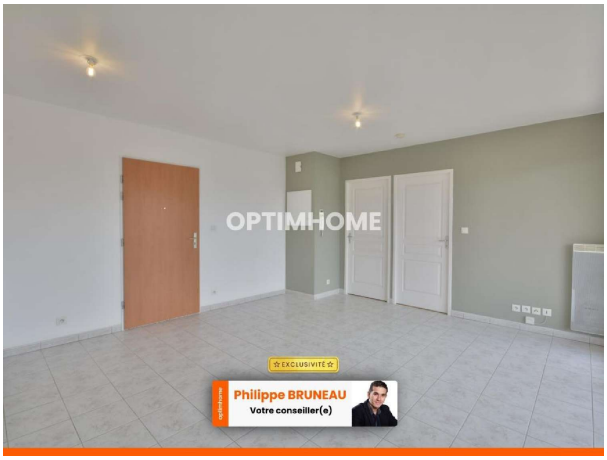

Appartement te koop in of nabij Saint-André-de-l'Eure in de Normandie voor een bedrag van € 119.000 met een oppervlakte van 38 m2 met 2 kamers , dit onroerend goed object wordt u aangeboden door Philippe Bruneau van makelaardij Optimhome La Boissiere - Bruneau .

gegevens woning

Franimo id:	**7405923**
referentie:	**830031948636**
nabij of in:	**Saint-André-de-l'Eure**
regio:	**Normandie**
woningtype:	**appartement**
kamers:	**2**
opp. woning:	**38 m2**
opp. terrein:	**- m2**
prijs:	**€ 119.000**

contact

makelaar:	**Optimhome La Boissiere - Bruneau**
naam:	**Philippe Bruneau**
spreekt:	**niet opgegeven**
telefoon:	**0664792923**