FRANIMO

https://www.franimo.nl/te-koop/appartement/frankrijk/plaats/roissy-en-france-95700/7322871/

appartement te koop Roissy-en-France, Val-d'Oise (Frankrijk)

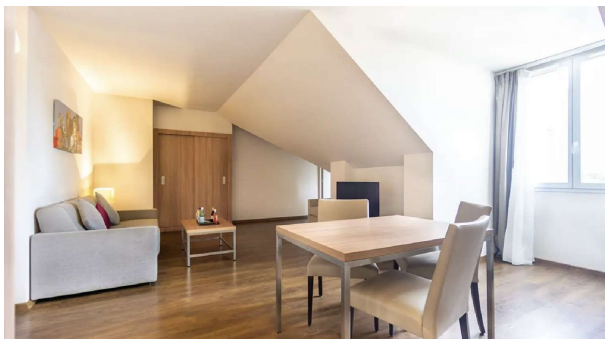

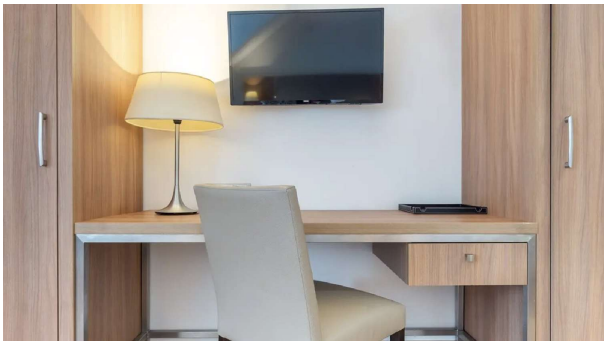

Verhuurbelegging onder gemeubileerde commerciële huurovereenkomst Gemeubileerde studio met een entree en een kitchenette, een woonkamer en een badkamer met toilet Een parkeerplaats maakt deze woning compleet. Huurcontract van 01/07/2023 tot 30/06/2032 Jaarlijkse huur inkomen eigenaar exclusief btw: 4600 EUR Niet-verhaalbare Vereniging van Eigenaren kosten (jaarlijks) 267 EUR Reservefonds voor onderhoud (jaarlijks) 210 EUR Onroerende zaak belasting (2025) 739 EUR waarvan TOM terugbetaald 116 EUR Duurzaam beheer, gegarandeerd en veilig. Voor meer informatie, neem contact op met Patrim Riviera tel 06.07.97.52.91 Profiteer van onze gespecialiseerde afdeling voor aankoop: financieringsbemiddeling, verhuurbeheer, juridische en fiscale begeleiding.

gegevens woning

Franimo id:	**7322871**
referentie:	**PATRIM1497**
nabij of in:	**Roissy-en-France**
regio:	**Ile-de-France**
woningtype:	**appartement**
kamers:	**1**
opp. woning:	**- m2**
opp. terrein:	**- m2**
prijs:	**€ 68.000**

contact

makelaar:	**Bel'Maison**
naam:	**Louis Helsen**
spreekt:	**Engels, Frans, Nederlands**
telefoon:	**0032472515630**