FRANIMO

https://www.franimo.nl/te-koop/appartement/frankrijk/plaats/robaais-59100/7242277/

appartement te koop Robaais, Nord (Frankrijk)

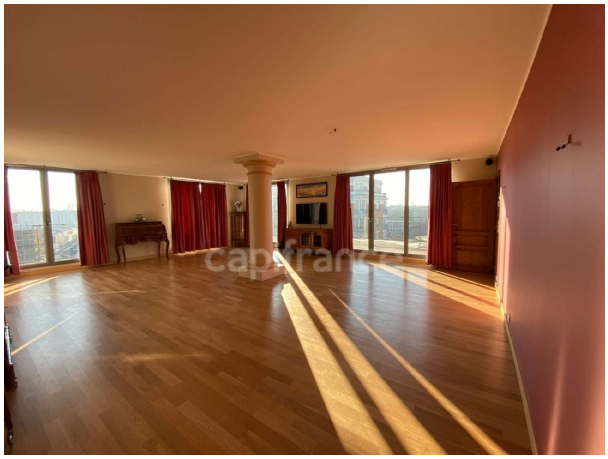



Appartement te koop in of nabij Robaais in de Hauts-de-France voor een bedrag van € 219.000 met een oppervlakte van 132 m2 met 5 kamers , dit onroerend goed object wordt u aangeboden door Secundino Sebadelha van makelaardij Capifrance Sebadelha .

gegevens woning

Franimo id:	**7242277**
referentie:	**340937431068**
nabij of in:	**Robaais**
regio:	**Hauts-de-France**
woningtype:	**appartement**
kamers:	**5**
opp. woning:	**132 m2**
opp. terrein:	**- m2**
prijs:	**€ 219.000**

contact

makelaar:	**Capifrance Sebadelha**
naam:	**Secundino Sebadelha**
spreekt:	**niet opgegeven**
telefoon:	**0664175711**