FRANIMO

https://www.franimo.nl/te-koop/appartement/frankrijk/plaats/reims-51100/7407283/

appartement te koop Reims, Marne (Frankrijk)

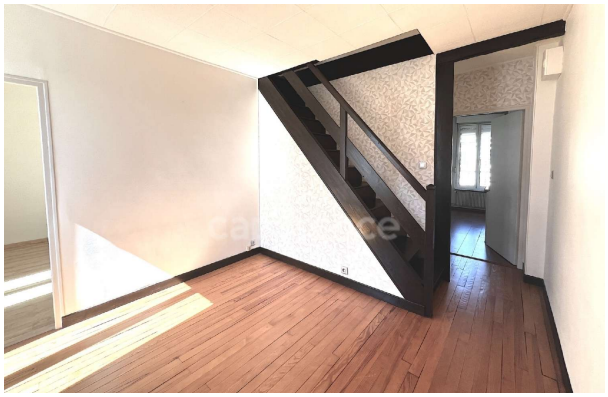



Appartement te koop in of nabij Reims in de Grand Est voor een bedrag van € 195.000 met een oppervlakte van 98 m2 met 4 kamers , dit onroerend goed object wordt u aangeboden door Corinne Gomerieux van makelaardij Capifrance Gomerieux .

gegevens woning

Franimo id:	**7407283**
referentie:	**340934784222**
nabij of in:	**Reims**
regio:	**Grand Est**
woningtype:	**appartement**
kamers:	**4**
opp. woning:	**98 m2**
opp. terrein:	**- m2**
prijs:	**€ 195.000**

contact

makelaar:	**Capifrance Gomerieux**
naam:	**Corinne Gomerieux**
spreekt:	**niet opgegeven**
telefoon:	**0681460122**