FRANIMO

https://www.franimo.nl/te-koop/appartement/frankrijk/plaats/reims-51100/7404347/

appartement te koop Reims, Marne (Frankrijk)


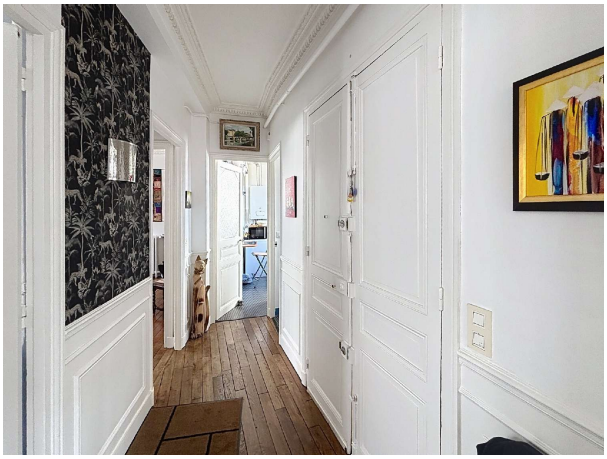

Appartement te koop in of nabij Reims in de Grand Est voor een bedrag van € 382.000 met een oppervlakte van 96 m2 met 4 kamers , dit onroerend goed object wordt u aangeboden door Karine Vuillaume van makelaardij Capifrance Vuillaume .

gegevens woning

Franimo id:	**7404347**
referentie:	**340930595703**
nabij of in:	**Reims**
regio:	**Grand Est**
woningtype:	**appartement**
kamers:	**4**
opp. woning:	**96 m2**
opp. terrein:	**- m2**
prijs:	**€ 382.000**

contact

makelaar:	**Capifrance Vuillaume**
naam:	**Karine Vuillaume**
spreekt:	**niet opgegeven**
telefoon:	**0614838876**