FRANIMO

https://www.franimo.nl/te-koop/appartement/frankrijk/plaats/quimper-29000/7331979/

appartement te koop Quimper, Finistère (Frankrijk)

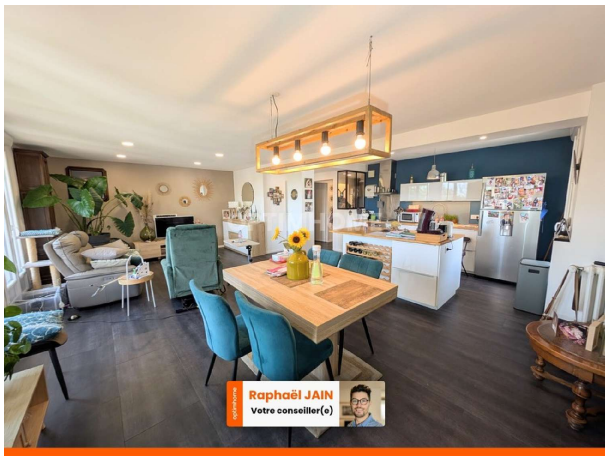



Appartement te koop in of nabij Quimper in de Bretagne voor een bedrag van € 127.500 met een oppervlakte van 79 m2 met 4 kamers , dit onroerend goed object wordt u aangeboden door Raphaël Jain van makelaardij Optimhome Quimper - Jain .

gegevens woning

Franimo id:	**7331979**
referentie:	**830039150894**
nabij of in:	**Quimper**
regio:	**Bretagne**
woningtype:	**appartement**
kamers:	**4**
opp. woning:	**79 m2**
opp. terrein:	**- m2**
prijs:	**€ 127.500**

contact

makelaar:	**Optimhome Quimper - Jain**
naam:	**Raphaël Jain**
spreekt:	**niet opgegeven**
telefoon:	**0663446097**