FRANIMO

https://www.franimo.nl/te-koop/appartement/frankrijk/plaats/puteaux-92800/7434504/

appartement te koop Puteaux, Hauts-de-Seine (Frankrijk)

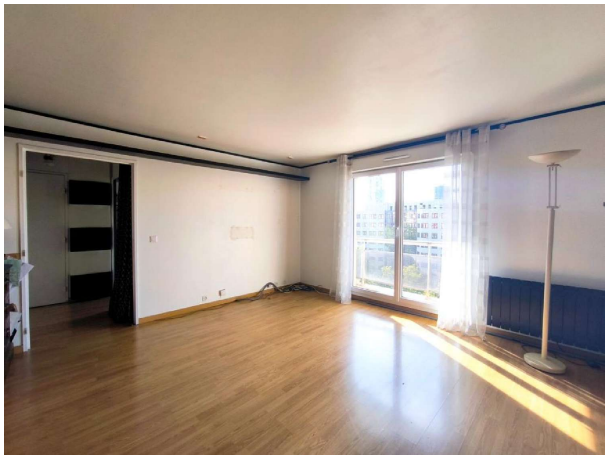
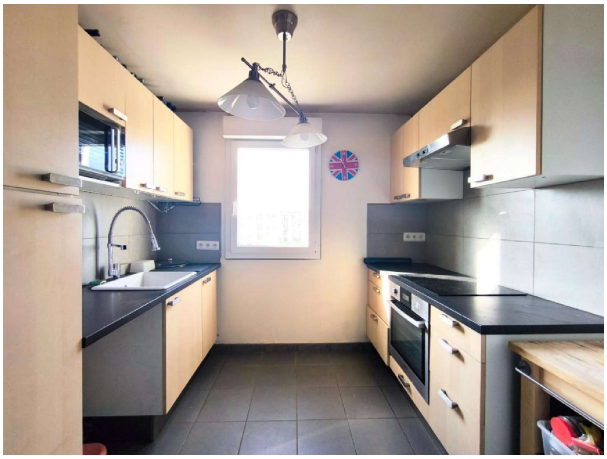

Appartement te koop in of nabij Puteaux in de Ile-de-France voor een bedrag van € 467.000 met een oppervlakte van 76 m2 met 4 kamers , dit onroerend goed object wordt u aangeboden door Blanchis van makelaardij Optimhome Suresnes - Blanchis .

gegevens woning

Franimo id:	**7434504**
referentie:	**830035880794**
nabij of in:	**Puteaux**
regio:	**Ile-de-France**
woningtype:	**appartement**
kamers:	**4**
opp. woning:	**76 m2**
opp. terrein:	**- m2**
prijs:	**€ 467.000**

contact

makelaar:	**Optimhome Suresnes - Blanchis**
naam:	**Blanchis**
spreekt:	**niet opgegeven**
telefoon:	**0665958721**