# FRANIMO

**https://www.franimo.nl/te-koop/appartement/frankrijk/plaats/puteaux-92800/7395542/**

# appartement te koop Puteaux, Hauts-de-Seine (Frankrijk)

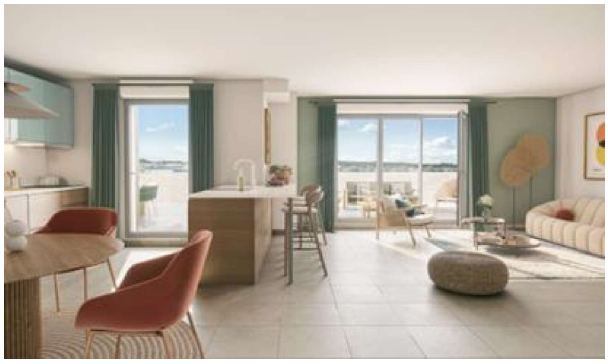



Appartement te koop in of nabij Puteaux in de Ile-de-France voor een bedrag van € 1.080.000 met een oppervlakte van 117 m2 met 5 kamers van makelaardij Mogati .

## gegevens woning

| | |
|---|---|
| Franimo id: | **7395542** |
| referentie: | **M549LJHT 5 PIECES PUTEAUX (92800) 9** |
| nabij of in: | **Puteaux** |
| regio: | **Ile-de-France** |
| woningtype: | **appartement** |
| kamers: | **5** |
| opp. woning: | **117 m2** |
| opp. terrein: | **- m2** |
| prijs: | **€ 1.080.000** |

## contact

| | |
|---|---|
| makelaar: | **Mogati** |
| naam: | **niet opgegeven** |
| spreekt: | **niet opgegeven** |
| telefoon: | **0033 1 42 42 87 02** |