FRANIMO

https://www.franimo.nl/te-koop/appartement/frankrijk/plaats/puteaux-92800/7335054/

appartement te koop Puteaux, Hauts-de-Seine (Frankrijk)



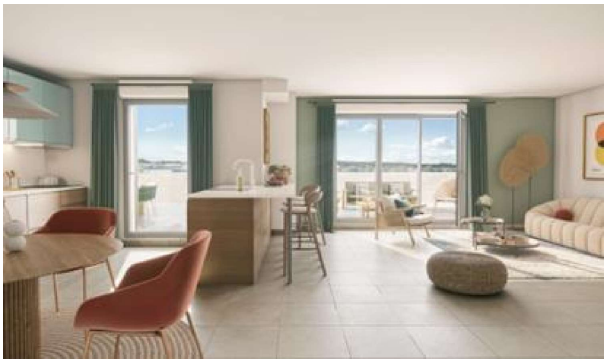

Appartement te koop in of nabij Puteaux in de Ile-de-France voor een bedrag van € 656.000 met een oppervlakte van 68 m2 met 3 kamers van makelaardij Mogati .

gegevens woning

Franimo id:	**7335054**
referentie:	**M549LJHT 3 PIECES PUTEAUX (92800) 16**
nabij of in:	**Puteaux**
regio:	**Ile-de-France**
woningtype:	**appartement**
kamers:	**3**
opp. woning:	**68 m2**
opp. terrein:	**- m2**
prijs:	**€ 656.000**

contact

makelaar:	**Mogati**
naam:	**niet opgegeven**
spreekt:	**niet opgegeven**
telefoon:	**0033 1 42 42 87 02**