FRANIMO

https://www.franimo.nl/te-koop/appartement/frankrijk/plaats/pluvigner-56330/7438153/

appartement te koop Pluvigner, Morbihan (Frankrijk)

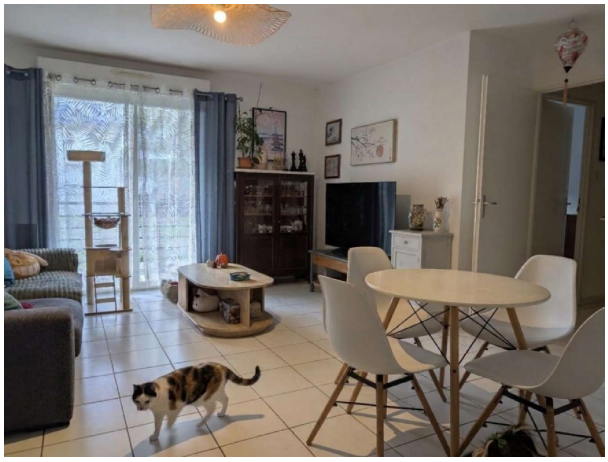

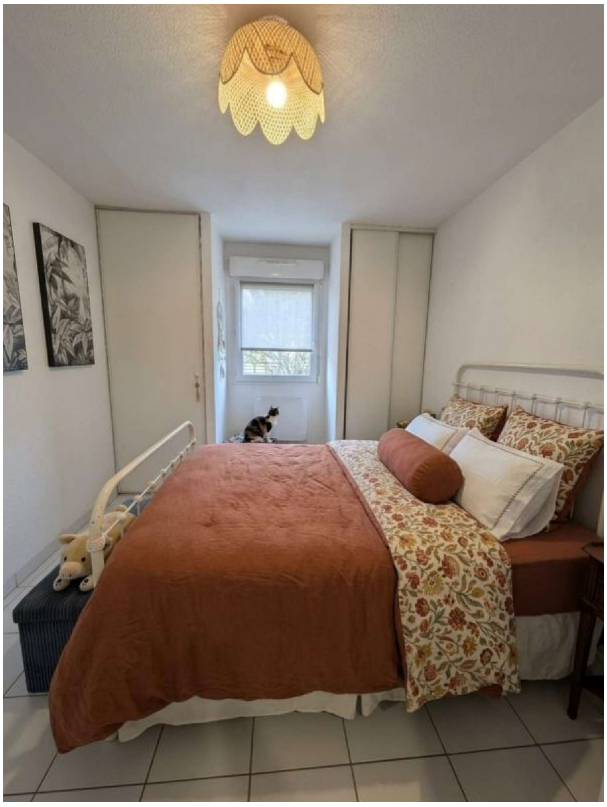

Appartement te koop in of nabij Pluvigner in de Bretagne voor een bedrag van € 125.000 met een oppervlakte van 40 m2 met 2 kamers , dit onroerend goed object wordt u aangeboden door Sandrine Reilhac van makelaardij Optimhome Questembert - Reilhac .

gegevens woning

Franimo id:	**7438153**
referentie:	**830035028063**
nabij of in:	**Pluvigner**
regio:	**Bretagne**
woningtype:	**appartement**
kamers:	**2**
opp. woning:	**40 m2**
opp. terrein:	**- m2**
prijs:	**€ 125.000**

contact

makelaar:	**Optimhome Questembert - Reilhac**
naam:	**Sandrine Reilhac**
spreekt:	**niet opgegeven**
telefoon:	**0615351718**