FRANIMO

https://www.franimo.nl/te-koop/appartement/frankrijk/plaats/perros-guirec-22700/7403236/

appartement te koop Perros-Guirec, Côtes-d'Armor (Frankrijk)

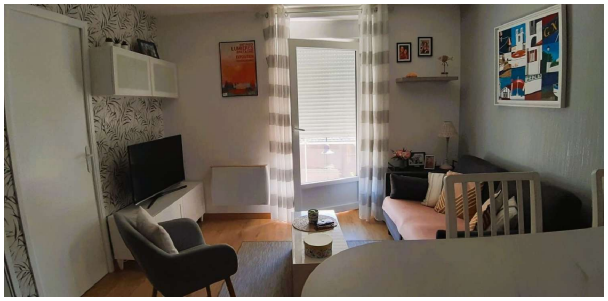

Appartement te koop in of nabij Perros-Guirec in de Bretagne voor een bedrag van € 162.750 met een oppervlakte van 31 m2 met 2 kamers van makelaardij Immodiffusion .

gegevens woning

Franimo id:	**7403236**
referentie:	**ACH183075-0209**
nabij of in:	**Perros-Guirec**
regio:	**Bretagne**
woningtype:	**appartement**
kamers:	**2**
opp. woning:	**31 m2**
opp. terrein:	**- m2**
prijs:	**€ 162.750**

contact

makelaar:	**Immodiffusion**
naam:	**niet opgegeven**
spreekt:	**niet opgegeven**
telefoon:	**00 33 9 74 53 13 81**