FRANIMO

**https://www.franimo.nl/te-koop/appartement/frankrijk/plaats/perpignan-66000/7398375/**

# appartement te koop Perpignan, Pyrénées-Orientales (Frankrijk)

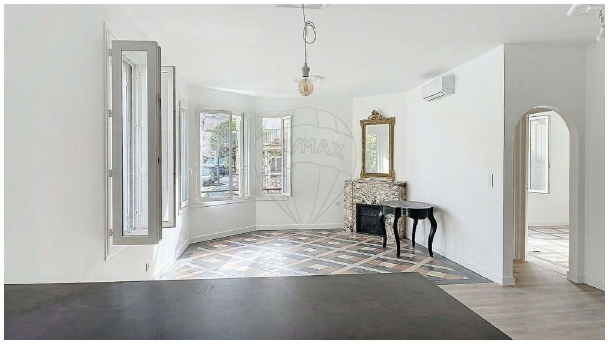



Appartement te koop in of nabij Perpignan in de Occitanië voor een bedrag van € 249.000 met een oppervlakte van 71 m2 met 3 kamers , dit onroerend goed object wordt u aangeboden door Hélène Carrere van makelaardij Re/max absolute .

## gegevens woning

| | |
|---|---|
| Franimo id: | **7398375** |
| referentie: | **750171020-40** |
| nabij of in: | **Perpignan** |
| regio: | **Occitanië** |
| woningtype: | **appartement** |
| kamers: | **3** |
| opp. woning: | **71 m2** |
| opp. terrein: | **- m2** |
| prijs: | **€ 249.000** |

## contact

| | |
|---|---|
| makelaar: | **Re/max absolute** |
| naam: | **Hélène Carrere** |
| spreekt: | **niet opgegeven** |
| telefoon: | **+33628037397** |