FRANIMO

https://www.franimo.nl/te-koop/appartement/frankrijk/plaats/perpignan-66000/7398374/

appartement te koop Perpignan, Pyrénées-Orientales (Frankrijk)



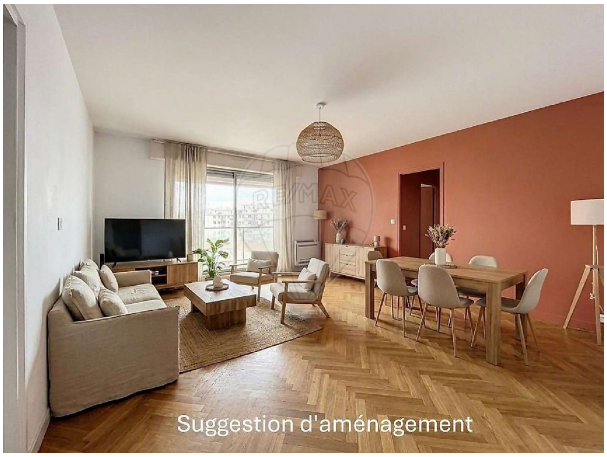

Appartement te koop in of nabij Perpignan in de Occitanië voor een bedrag van € 230.000 met een oppervlakte van 102 m2 met 5 kamers , dit onroerend goed object wordt u aangeboden door Hélène Carrere van makelaardij Re/max absolute .

gegevens woning

Franimo id:	**7398374**
referentie:	**750171020-39**
nabij of in:	**Perpignan**
regio:	**Occitanië**
woningtype:	**appartement**
kamers:	**5**
opp. woning:	**102 m2**
opp. terrein:	**- m2**
prijs:	**€ 230.000**

contact

makelaar:	**Re/max absolute**
naam:	**Hélène Carrere**
spreekt:	**niet opgegeven**
telefoon:	**+33628037397**