FRANIMO

https://www.franimo.nl/te-koop/appartement/frankrijk/plaats/perigueux-24000/7297603/

appartement te koop Périgueux, Dordogne (Frankrijk)



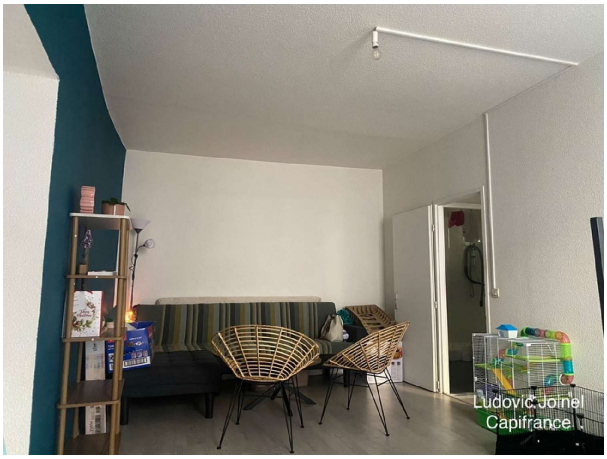

Appartement te koop in of nabij Périgueux in de Nouvelle-Aquitaine voor een bedrag van € 106.215 met een oppervlakte van 47 m2 met 2 kamers , dit onroerend goed object wordt u aangeboden door Ludovic Joinel van makelaardij Capifrance Joinel .

gegevens woning

Franimo id:	**7297603**
referentie:	**340936445176**
nabij of in:	**Périgueux**
regio:	**Nouvelle-Aquitaine**
woningtype:	**appartement**
kamers:	**2**
opp. woning:	**47 m2**
opp. terrein:	**- m2**
prijs:	**€ 106.215**

contact

makelaar:	**Capifrance Joinel**
naam:	**Ludovic Joinel**
spreekt:	**niet opgegeven**
telefoon:	**0756154481**