FRANIMO

https://www.franimo.nl/te-koop/appartement/frankrijk/plaats/paris-5e-arrondissement-pantheon-75005/7431653/

appartement te koop Paris 5e Arrondissement (Panthéon), Parijs (Frankrijk)

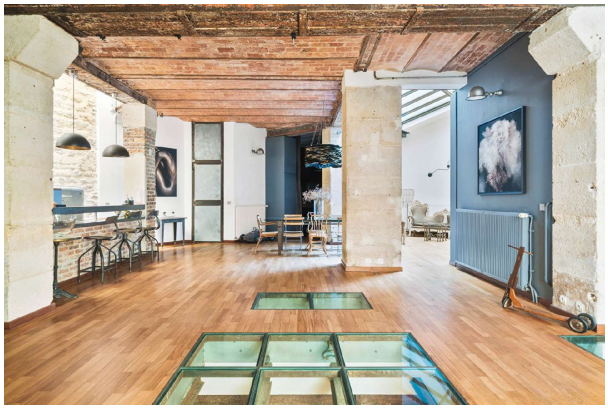

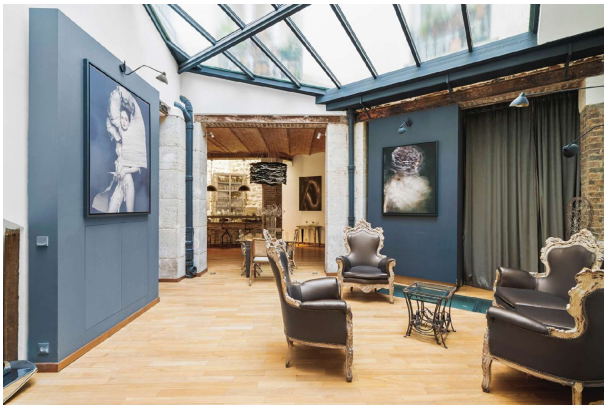

Appartement te koop in of nabij Paris 5e Arrondissement (Panthéon) in de Île-de-France voor een bedrag van € 2.390.000 met een oppervlakte van 216 m2 met 5 kamers , dit onroerend goed object wordt u aangeboden door Tim Swannie van makelaardij Home Hunts .

gegevens woning

Franimo id:	**7431653**
referentie:	**HH-16313577**
nabij of in:	**Paris 5e Arrondissement (Panthéon)**
regio:	**Île-de-France**
woningtype:	**appartement**
kamers:	**5**
opp. woning:	**216 m2**
opp. terrein:	**- m2**
prijs:	**€ 2.390.000**

contact

makelaar:	**Home Hunts**
naam:	**Tim Swannie**
spreekt:	**Engels, Frans**
telefoon:	**00 33 970 44 66 43**