FRANIMO

https://www.franimo.nl/te-koop/appartement/frankrijk/plaats/paris-14e-arrondissement-observatoire-75014/7377693/

appartement te koop Paris 14e Arrondissement (Observatoire), Parijs (Frankrijk)



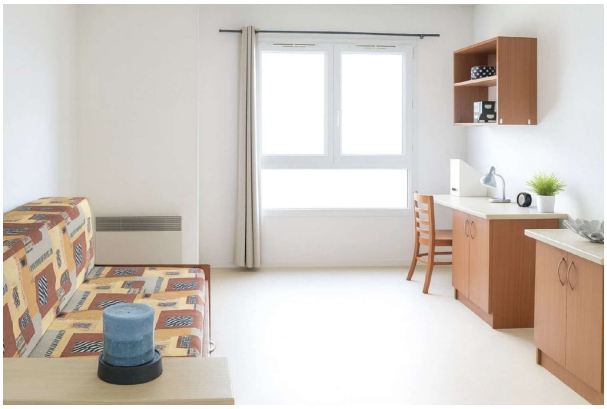

Beleggingspand onder gemeubileerd commercieel huurcontract In een beheerde studentenresidentie studio-appartement, gelegen op de 1e verdieping, bestaande uit een slaapkamer, een hal, een badkamer en een kast. Huurcontract met stilzwijgende verlenging sinds 2010 Jaarlijkse netto huurinkomsten verhuurder 6.837 EUR Onroerendezaakbelasting 572 EUR De residentie is ideaal gelegen in Parijs 14, dichtbij winkels en vervoer (metrolijnen 4 en 13, tram T3a, bus voor de residentie) Duurzaam, gegarandeerd en veilig beheer. Voor meer informatie contacteer tel Profiteer van onze gespecialiseerde aankoopafdeling: financieringsbemiddeling, huurbeheer, juridische en fiscale ondersteuning.

gegevens woning

Franimo id:	**7377693**
referentie:	**PATRIM1539**
nabij of in:	**Paris 14e Arrondissement (Observatoire)**
regio:	**Île-de-France**
woningtype:	**appartement**
kamers:	**1**
opp. woning:	**- m2**
opp. terrein:	**- m2**
prijs:	**€ 156.800**

contact

makelaar:	**Bel'Maison**
naam:	**Louis Helsen**
spreekt:	**Engels, Frans, Nederlands**
telefoon:	**0032472515630**