FRANIMO

https://www.franimo.nl/te-koop/appartement/frankrijk/plaats/paris-14e-arrondissement-observatoire-75014/7314829/

appartement te koop Paris 14e Arrondissement (Observatoire), Parijs (Frankrijk)



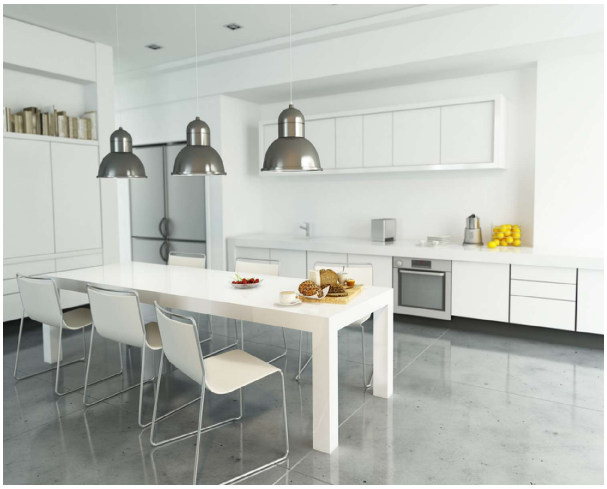

Appartement te koop in of nabij Paris 14e Arrondissement (Observatoire) in de Île-de-France voor een bedrag van € 2.800.200 met een oppervlakte van 196 m2 met 4 kamers , dit onroerend goed object wordt u aangeboden door Philippe Chapelle van makelaardij Capifrance Chapelle .

gegevens woning

Franimo id:	**7314829**
referentie:	**340931453217**
nabij of in:	**Paris 14e Arrondissement (Observatoire)**
regio:	**Île-de-France**
woningtype:	**appartement**
kamers:	**4**
opp. woning:	**196 m2**
opp. terrein:	**- m2**
prijs:	**€ 2.800.200**

contact

makelaar:	**Capifrance Chapelle**
naam:	**Philippe Chapelle**
spreekt:	**niet opgegeven**
telefoon:	**0649168208**