FRANIMO

https://www.franimo.nl/te-koop/appartement/frankrijk/plaats/paris-13e-arrondissement-gobelins-75013/7311344/

appartement te koop Paris 13e Arrondissement (Gobelins), Parijs (Frankrijk)

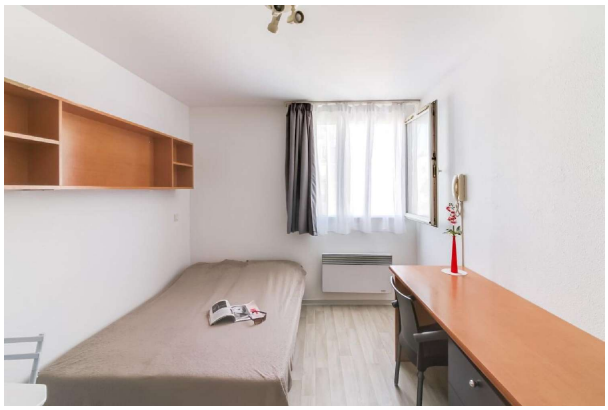



Verhuur investering onder commercieel huurcontract beheerde residentie Studio op de tweede verdieping bestaande uit: kitchenette, een douchekamer en een toilet. Huurperiode: 31/03/34 Jaarlijkse huurinkomsten eigenaar 7815 EUR Aandeel kosten eigenaar 447 EUR waarvan TEOM 148 EUR Onroerendezaakbelasting 533 EUR Voor meer informatie, neem contact op met Patrim Riviera tel 06.07.97.52.91 Profiteer van onze gespecialiseerde afdeling voor aankoop: financieringsbemiddeling, vastgoedbeheer, juridische en fiscale begeleiding.

gegevens woning

Franimo id:	**7311344**
referentie:	**PATRIM1283**
nabij of in:	**Paris 13e Arrondissement (Gobelins)**
regio:	**Île-de-France**
woningtype:	**appartement**
kamers:	**1**
opp. woning:	**- m2**
opp. terrein:	**- m2**
prijs:	**€ 164.500**

contact

makelaar:	**Bel'Maison**
naam:	**Louis Helsen**
spreekt:	**Engels, Frans, Nederlands**
telefoon:	**0032472515630**