FRANIMO

https://www.franimo.nl/te-koop/appartement/frankrijk/plaats/paris-11e-arrondissement-popincourt-75011/7438163/

appartement te koop Paris 11e Arrondissement (Popincourt), Parijs (Frankrijk)



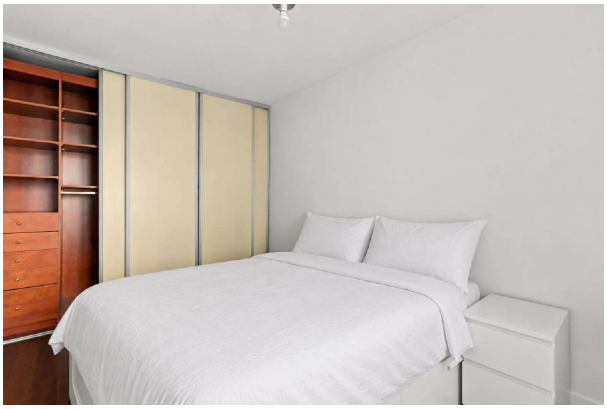

Appartement te koop in of nabij Paris 11e Arrondissement (Popincourt) in de Île-de-France voor een bedrag van € 420.000 met een oppervlakte van 54 m2 met 2 kamers , dit onroerend goed object wordt u aangeboden door Mounir Beltaifa van makelaardij Optimhome Vincennes - Beltaifa .

gegevens woning

Franimo id:	**7438163**
referentie:	**830038499983**
nabij of in:	**Paris 11e Arrondissement (Popincourt)**
regio:	**Île-de-France**
woningtype:	**appartement**
kamers:	**2**
opp. woning:	**54 m2**
opp. terrein:	**- m2**
prijs:	**€ 420.000**

contact

makelaar:	**Optimhome Vincennes - Beltaifa**
naam:	**Mounir Beltaifa**
spreekt:	**niet opgegeven**
telefoon:	**0782694950**