FRANIMO

https://www.franimo.nl/te-koop/appartement/frankrijk/plaats/paris-11e-arrondissement-popincourt-75011/7434602/

appartement te koop Paris 11e Arrondissement (Popincourt), Parijs (Frankrijk)

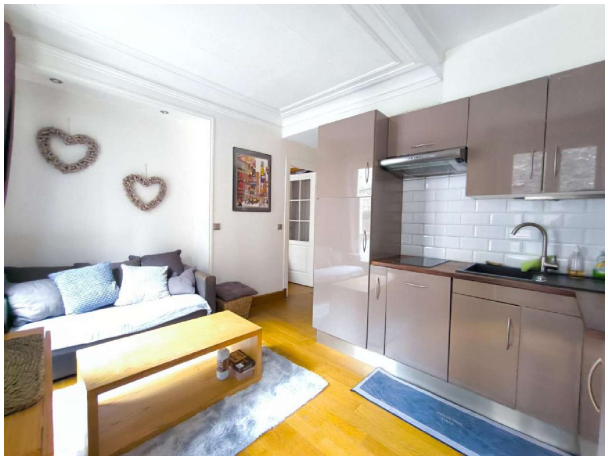

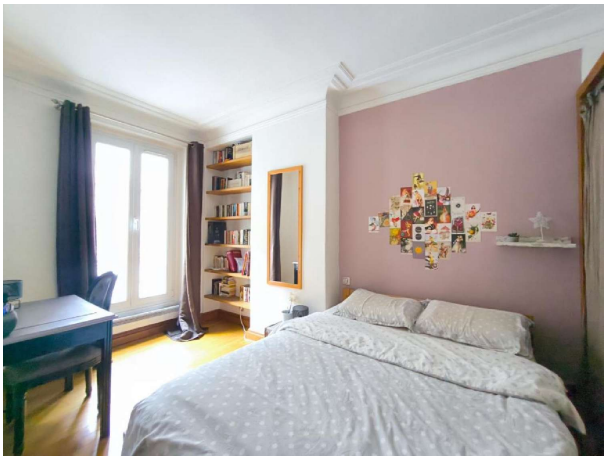

Appartement te koop in of nabij Paris 11e Arrondissement (Popincourt) in de Île-de-France voor een bedrag van € 315.000 met een oppervlakte van 26 m2 met 2 kamers , dit onroerend goed object wordt u aangeboden door Blanchis van makelaardij Optimhome Suresnes - Blanchis .

gegevens woning

Franimo id:	**7434602**
referentie:	**830032998660**
nabij of in:	**Paris 11e Arrondissement (Popincourt)**
regio:	**Île-de-France**
woningtype:	**appartement**
kamers:	**2**
opp. woning:	**26 m2**
opp. terrein:	**- m2**
prijs:	**€ 315.000**

contact

makelaar:	**Optimhome Suresnes - Blanchis**
naam:	**Blanchis**
spreekt:	**niet opgegeven**
telefoon:	**0665958721**