FRANIMO

https://www.franimo.nl/te-koop/appartement/frankrijk/plaats/pantin-93500/7416726/

appartement te koop Pantin, Seine-Saint-Denis (Frankrijk)



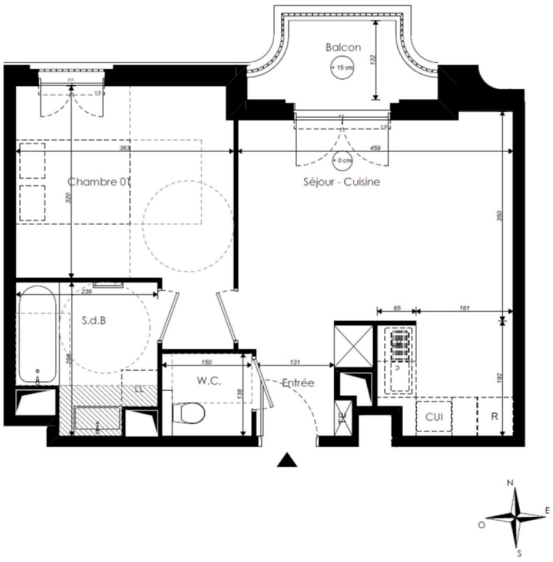

Appartement te koop in of nabij Pantin in de Ile-de-France voor een bedrag van € 325.000 met een oppervlakte van 43 m2 met 2 kamers , dit onroerend goed object wordt u aangeboden door Thierry Dugat van makelaardij Capifrance Dugat .

gegevens woning

Franimo id:	**7416726**
referentie:	**340935430264**
nabij of in:	**Pantin**
regio:	**Ile-de-France**
woningtype:	**appartement**
kamers:	**2**
opp. woning:	**43 m2**
opp. terrein:	**- m2**
prijs:	**€ 325.000**

contact

makelaar:	**Capifrance Dugat**
naam:	**Thierry Dugat**
spreekt:	**niet opgegeven**
telefoon:	**0660604010**