FRANIMO

https://www.franimo.nl/te-koop/appartement/frankrijk/plaats/pantin-93500/7416725/

appartement te koop Pantin, Seine-Saint-Denis (Frankrijk)



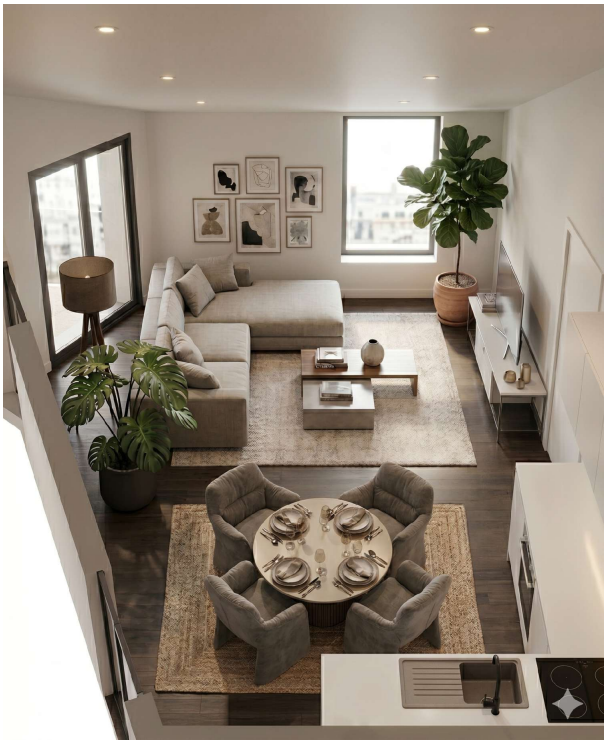

Appartement te koop in of nabij Pantin in de Ile-de-France voor een bedrag van € 461.000 met een oppervlakte van 66 m2 met 3 kamers , dit onroerend goed object wordt u aangeboden door Alexia Contardo van makelaardij Capifrance Contardo .

gegevens woning

Franimo id:	**7416725**
referentie:	**340935328929**
nabij of in:	**Pantin**
regio:	**Ile-de-France**
woningtype:	**appartement**
kamers:	**3**
opp. woning:	**66 m2**
opp. terrein:	**- m2**
prijs:	**€ 461.000**

contact

makelaar:	**Capifrance Contardo**
naam:	**Alexia Contardo**
spreekt:	**niet opgegeven**
telefoon:	**0668095116**