FRANIMO

https://www.franimo.nl/te-koop/appartement/frankrijk/plaats/palavas-les-flots-34250/7300055/

appartement te koop Palavas-les-Flots, Hérault (Frankrijk)

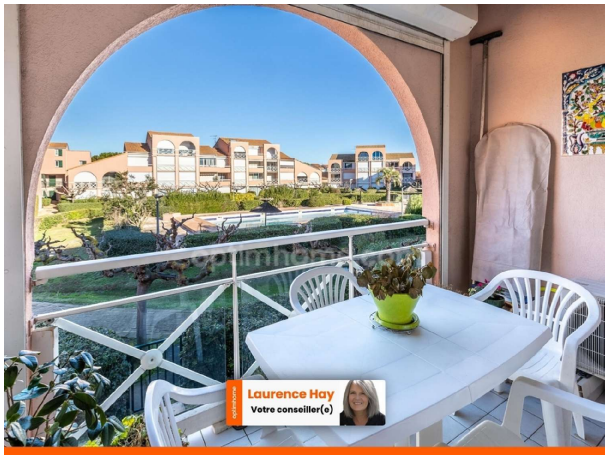



Appartement te koop in of nabij Palavas-les-Flots in de Occitanië voor een bedrag van € 179.500 met een oppervlakte van 31 m2 met 2 kamers , dit onroerend goed object wordt u aangeboden door Laurence Hay van makelaardij Optimhome Montpellier - Hay .

gegevens woning

Franimo id:	**7300055**
referentie:	**830032900350**
nabij of in:	**Palavas-les-Flots**
regio:	**Occitanië**
woningtype:	**appartement**
kamers:	**2**
opp. woning:	**31 m2**
opp. terrein:	**- m2**
prijs:	**€ 179.500**

contact

makelaar:	**Optimhome Montpellier - Hay**
naam:	**Laurence Hay**
spreekt:	**niet opgegeven**
telefoon:	**0661216992**