FRANIMO

https://www.franimo.nl/te-koop/appartement/frankrijk/plaats/palaiseau-91120/7362919/

appartement te koop Palaiseau, Essonne (Frankrijk)

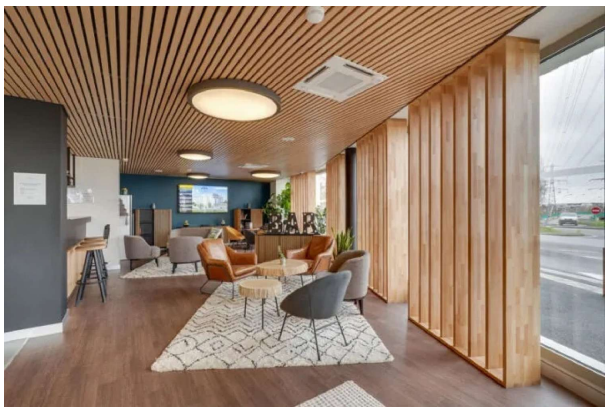

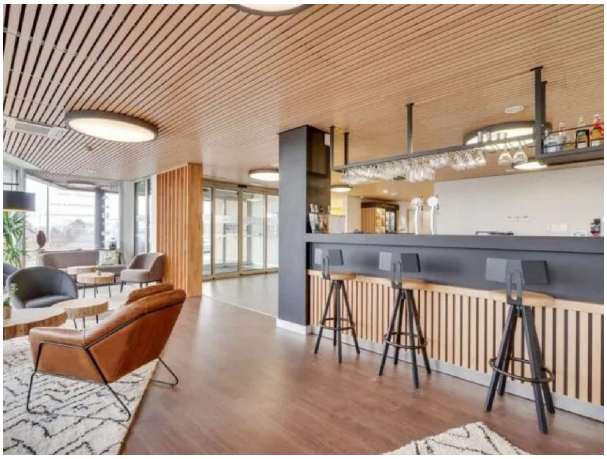

Beleggingspand onder commerciële huurovereenkomst Toeristenresidentie Studio-appartement gelegen op de 2e verdieping, met een oppervlakte van 21,98 m2, bestaande uit een entree-keukenette, een kamer met kast, een badkamer met toilet. Initiële huurovereenkomst die afloopt op 05/07/2028 Jaarlijkse netto huurinkomsten eigenaar: 4.302,36 EUR Algemene servicekosten VvE/jaar: 200,00 EUR Onroerendezaakbelasting: 393,00 EUR Moderne residentie - Kwaliteitsbeheerder - Duurzaamheid van exploitatie Duurzaam beheer, gegarandeerd en veilig. Voor meer informatie, neem contact op met Patrim Riviera tel. 06.07.97.52.91 Profiteer van onze speciale afdeling voor aankoop: financieringsbemiddeling, verhuurbeheer, juridische en fiscale begeleiding.

gegevens woning

Franimo id:	**7362919**
referentie:	**PATRIM1530**
nabij of in:	**Palaiseau**
regio:	**Ile-de-France**
woningtype:	**appartement**
kamers:	**1**
opp. woning:	**- m2**
opp. terrein:	**- m2**
prijs:	**€ 78.000**

contact

makelaar:	**Bel'Maison**
naam:	**Louis Helsen**
spreekt:	**Engels, Frans, Nederlands**
telefoon:	**0032472515630**