FRANIMO

https://www.franimo.nl/te-koop/appartement/frankrijk/plaats/ousse-64320/7413461/

appartement te koop Ousse, Pyrénées-Atlantiques (Frankrijk)

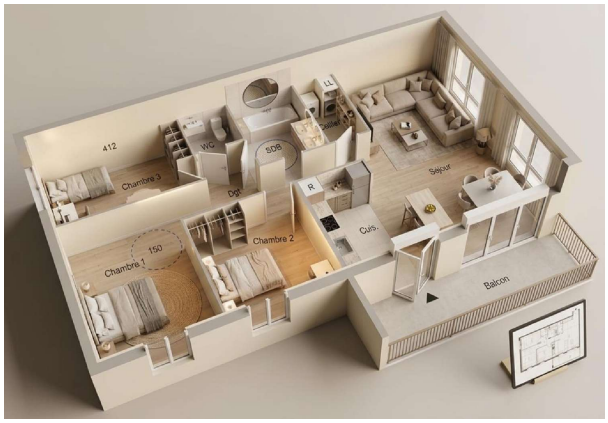



Appartement te koop in of nabij Ousse in de Nouvelle-Aquitaine voor een bedrag van € 262.000 met een oppervlakte van 83 m2 met 4 kamers , dit onroerend goed object wordt u aangeboden door Mathias Cazaux van makelaardij Optimhome Saint Vincent - Cazaux .

gegevens woning

Franimo id:	**7413461**
referentie:	**830039510883**
nabij of in:	**Ousse**
regio:	**Nouvelle-Aquitaine**
woningtype:	**appartement**
kamers:	**4**
opp. woning:	**83 m2**
opp. terrein:	**- m2**
prijs:	**€ 262.000**

contact

makelaar:	**Optimhome Saint Vincent - Cazaux**
naam:	**Mathias Cazaux**
spreekt:	**niet opgegeven**
telefoon:	**0601904387**