FRANIMO

https://www.franimo.nl/te-koop/appartement/frankrijk/plaats/orleans-45000/7432210/

appartement te koop Orléans, Loiret (Frankrijk)

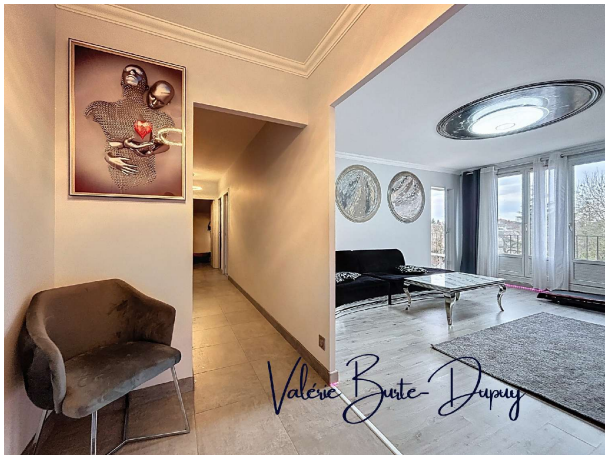



Appartement te koop in of nabij Orléans in de Centre-Val de Loire voor een bedrag van € 168.000 met een oppervlakte van 88 m2 met 4 kamers , dit onroerend goed object wordt u aangeboden door Valerie Burte-dupuy van makelaardij Capifrance Burte-dupuy .

gegevens woning

Franimo id:	**7432210**
referentie:	**340934658815**
nabij of in:	**Orléans**
regio:	**Centre-Val de Loire**
woningtype:	**appartement**
kamers:	**4**
opp. woning:	**88 m2**
opp. terrein:	**- m2**
prijs:	**€ 168.000**

contact

makelaar:	**Capifrance Burte-dupuy**
naam:	**Valerie Burte-dupuy**
spreekt:	**niet opgegeven**
telefoon:	**0625753059**