FRANIMO

https://www.franimo.nl/te-koop/appartement/frankrijk/plaats/orleans-45000/7417252/

appartement te koop Orléans, Loiret (Frankrijk)



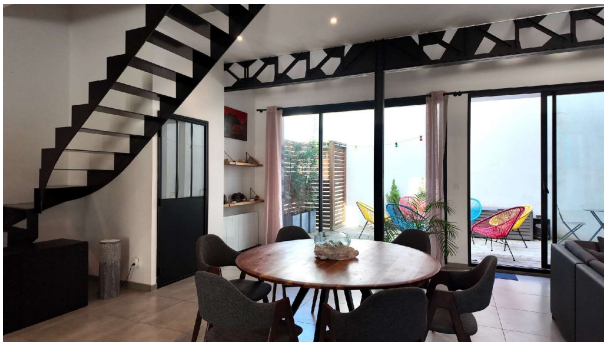

Appartement te koop in of nabij Orléans in de Centre-Val de Loire voor een bedrag van € 451.500 met een oppervlakte van 144 m2 met 4 kamers , dit onroerend goed object wordt u aangeboden door Cécile Guesdon vennerie van makelaardij Capifrance Guesdon vennerie .

gegevens woning

Franimo id:	**7417252**
referentie:	**340938749639**
nabij of in:	**Orléans**
regio:	**Centre-Val de Loire**
woningtype:	**appartement**
kamers:	**4**
opp. woning:	**144 m2**
opp. terrein:	**- m2**
prijs:	**€ 451.500**

contact

makelaar:	**Capifrance Guesdon vennerie**
naam:	**Cécile Guesdon vennerie**
spreekt:	**niet opgegeven**
telefoon:	**0648707791**