FRANIMO

https://www.franimo.nl/te-koop/appartement/frankrijk/plaats/nancy-54000/7311178/

appartement te koop Nancy, Meurthe-et-Moselle (Frankrijk)

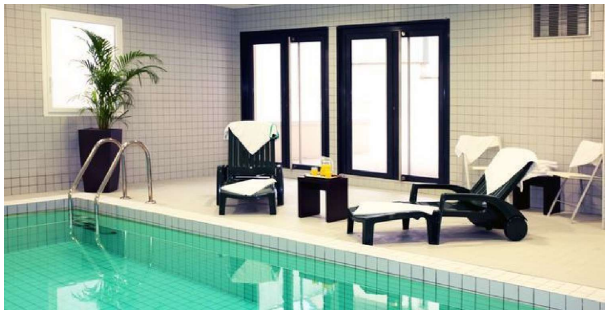


Vastgoedactivum serviceflat met gemeubileerde verhuur Jaarlijkse huur exclusief btw: 4.013,00 EUR Algemene gemeenschappelijke kosten / jaar: 233,00 EUR Onroerendezaakbelasting: 318,00 EUR Commerciële huurovereenkomst verlengd op 1 oktober 2021 voor een periode van 11 jaar, dus tot 30 september 2032. Renovatie van de studio voltooid. Betaling van de huur per kwartaal achteraf. Jaarlijkse indexering. Studio van 22,87 m2 gelegen op de begane grond, bestaande uit een entree, een badkamer met toilet en een woonkamer. Een parkeerplaats in de kelder maakt deze woning compleet. De residentie is gebouwd in 2007 en omvat 78 woningen, in een gebouw van 4 verdiepingen. Het beschikt over een overdekt zwembad en een fitnesscentrum. Voor meer informatie kunt u contact opnemen met Patrim Riviera, tel. 06.07.97.52.91 Profiteer van onze speciaal ingerichte afdeling voor aankoop: financieringsbemiddeling, verhuurbeheer, juridische en fiscale begeleiding.

gegevens woning

Franimo id:	**7311178**
referentie:	**PATRIM1154**
nabij of in:	**Nancy**
regio:	**Grand Est**
woningtype:	**appartement**
kamers:	**1**
opp. woning:	**- m2**
opp. terrein:	**- m2**
prijs:	**€ 74.715**

contact

makelaar:	**Bel'Maison**
naam:	**Louis Helsen**
spreekt:	**Engels, Frans, Nederlands**
telefoon:	**0032472515630**