FRANIMO

https://www.franimo.nl/te-koop/appartement/frankrijk/plaats/mont-saint-aignan-76130/7437385/

appartement te koop Mont-Saint-Aignan, Seine-Maritime (Frankrijk)

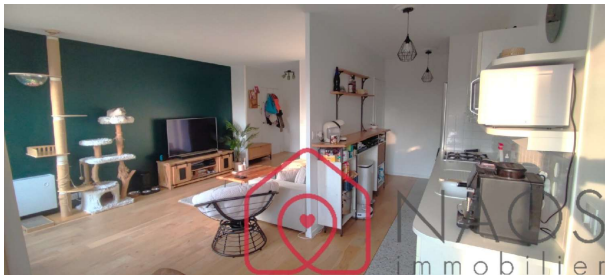



Appartement te koop in of nabij Mont-Saint-Aignan in de Normandië voor een bedrag van € 190.000 met een oppervlakte van 69 m2 met 3 kamers , dit onroerend goed object wordt u aangeboden door Naos van makelaardij Naos Immobilier .

gegevens woning

Franimo id:	**7437385**
referentie:	**75008156248**
nabij of in:	**Mont-Saint-Aignan**
regio:	**Normandië**
woningtype:	**appartement**
kamers:	**3**
opp. woning:	**69 m2**
opp. terrein:	**- m2**
prijs:	**€ 190.000**

contact

makelaar:	**Naos Immobilier**
naam:	**Naos**
spreekt:	**Engels, Frans**
telefoon:	**00 33 9 51 93 43 21**