# FRANIMO

**https://www.franimo.nl/te-koop/appartement/frankrijk/plaats/metz-57000/7426438/**

# appartement te koop Metz, Moselle (Frankrijk)

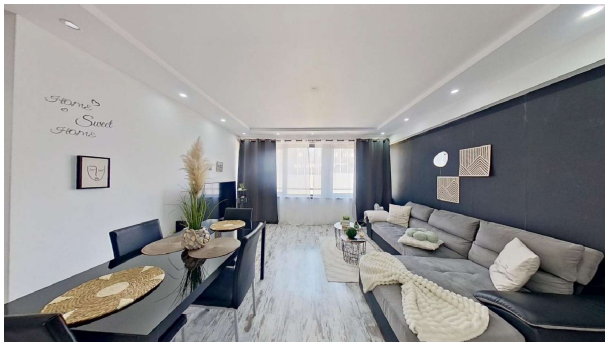


Appartement te koop in of nabij Metz in de Grand Est voor een bedrag van € 140.000 met een oppervlakte van 58 m2 met 2 kamers , dit onroerend goed object wordt u aangeboden door Alban Trabucco van makelaardij Optimhome Moulins les metz - Trabucco .

## gegevens woning

| | |
|---|---|
| Franimo id: | **7426438** |
| referentie: | **830037801460** |
| nabij of in: | **Metz** |
| regio: | **Grand Est** |
| woningtype: | **appartement** |
| kamers: | **2** |
| opp. woning: | **58 m2** |
| opp. terrein: | **- m2** |
| prijs: | **€ 140.000** |

## contact

| | |
|---|---|
| makelaar: | **Optimhome Moulins les metz - Trabucco** |
| naam: | **Alban Trabucco** |
| spreekt: | **niet opgegeven** |
| telefoon: | **0670781863** |