FRANIMO

https://www.franimo.nl/te-koop/appartement/frankrijk/plaats/meaux-77100/7436067/

appartement te koop Meaux, Seine-et-Marne (Frankrijk)

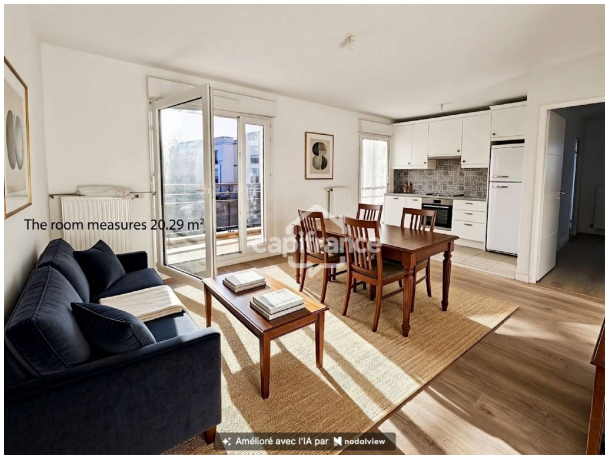



Appartement te koop in of nabij Meaux in de Île-de-France voor een bedrag van € 170.000 met een oppervlakte van 39 m2 met 2 kamers , dit onroerend goed object wordt u aangeboden door Severine Van Den Haesevelde van makelaardij Capifrance Van Den Haesevelde .

gegevens woning

Franimo id:	**7436067**
referentie:	**340935461616**
nabij of in:	**Meaux**
regio:	**Île-de-France**
woningtype:	**appartement**
kamers:	**2**
opp. woning:	**39 m2**
opp. terrein:	**- m2**
prijs:	**€ 170.000**

contact

makelaar:	**Capifrance Van Den Haesevelde**
naam:	**Severine Van Den Haesevelde**
spreekt:	**niet opgegeven**
telefoon:	**0617280441**