FRANIMO

https://www.franimo.nl/te-koop/appartement/frankrijk/plaats/marseillan-34340/7439370/

appartement te koop Marseillan, Hérault (Frankrijk)

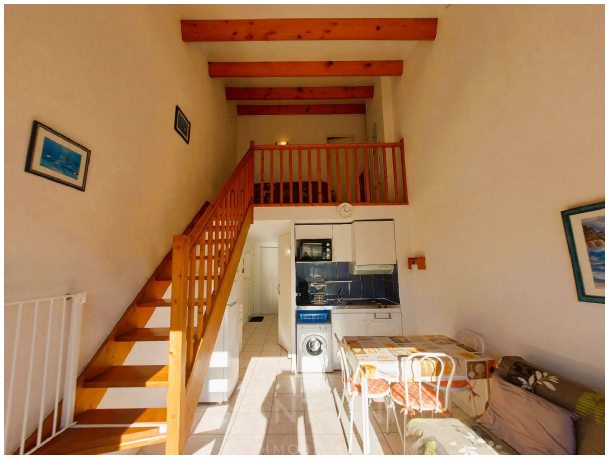



Appartement te koop in of nabij Marseillan in de Occitanie voor een bedrag van € 149.500 met een oppervlakte van 36 m2 met 3 kamers , dit onroerend goed object wordt u aangeboden door Santoni van makelaardij Santoni Immobilier .

gegevens woning

Franimo id:	**7439370**
referentie:	**3414964479**
nabij of in:	**Marseillan**
regio:	**Occitanie**
woningtype:	**appartement**
kamers:	**3**
opp. woning:	**36 m2**
opp. terrein:	**- m2**
prijs:	**€ 149.500**

contact

makelaar:	**Santoni Immobilier**
naam:	**Santoni**
spreekt:	**Engels, Frans**
telefoon:	**00 33 4 67 01 69 11**