FRANIMO

**https://www.franimo.nl/te-koop/appartement/frankrijk/plaats/macon-71000/7393716/**

# appartement te koop Mâcon, Saône-et-Loire (Frankrijk)




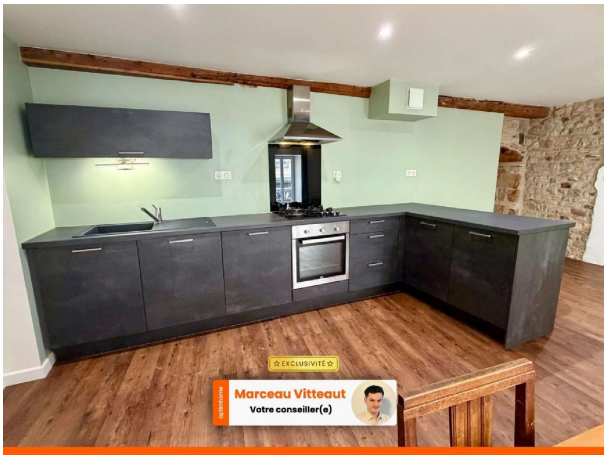


Appartement te koop in of nabij Mâcon in de Bourgondië-Franche-Comté voor een bedrag van € 135.000 met een oppervlakte van 87 m2 met 4 kamers , dit onroerend goed object wordt u aangeboden door Marceau Vitteaut van makelaardij Optimhome Charnay les macon - Vitteaut .

## gegevens woning

| | |
|---|---|
| Franimo id: | **7393716** |
| referentie: | **830039648910** |
| nabij of in: | **Mâcon** |
| regio: | **Bourgondië-Franche-Comté** |
| woningtype: | **appartement** |
| kamers: | **4** |
| opp. woning: | **87 m2** |
| opp. terrein: | **- m2** |
| prijs: | **€ 135.000** |

## contact

| | |
|---|---|
| makelaar: | **Optimhome Charnay les macon - Vitteaut** |
| naam: | **Marceau Vitteaut** |
| spreekt: | **niet opgegeven** |
| telefoon: | **0786267908** |